The 64 DREAM N64&ゲームボーイ大好きマガジン

ニンテンドウスペースワールド2000

いざ幕張!!ハンドブック

NSW2K Hand Book

◎名前

◎住所

メールアドレス(　　)

幕張メッセガイド

MAKUHARI MESSE GUIDE

ルート／京葉線海浜幕張駅

京葉線 東京駅発 時刻表 下り(平日)
始発から午後12時まで

04	56
05	05 15 34 39
06	06 快16[府] 20 31 39 快47 快53[府]
07	02 快07 快10[府] 13 快18 23 32 快36 38 快43[府] 快47 49[新習] 快53 56
08	快01[東所] 04 快08 11 14[新習] 快18[東所] 快21 24 26[新習] 快29[東所] 32 快36 39[新習] 快43 [東所] 45 快50 53[新習]
09	快02[府] 04 12 快16 快21[府] 32 36[新習] 快43 快45[府] 49 53[新習]
10	03 快06[府] 快12 15[新] 快19[府] 23 35 快41 快46[府] 50
11	03 快09 快19[府] 23 快39 快46[府] 48
12	03 快09 快19[府] 23 35 快39 快46[府] 50

※東京から来る人は快速「府」と快速「東所」と快速「新習」に乗ると幕張には行かないので注意。(乗っちゃダメ)

京葉線 蘇我駅発 時刻表 上り(平日)
始発から午後12時まで

04	50
05	18 27 38 49
06	快02 09 快17 26 快36 快44 47 快55
07	快01 06 快16 19 22 快31 34 37 快46 52
08	快01 04 快16 25 快41 44 49 55
09	快06 12 快20 25 35 快43 49
10	05 快14 23 快43 49
11	05 快14 23 33 快43 49
12	05 快14 26 快43 49

京葉線路線案内

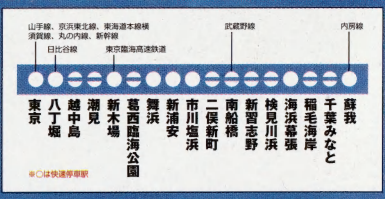

※東京駅京葉線ホームまでは、中央通路より徒歩20分520m、もっちーの万歩計で2000歩くらいかもしんない…。

京葉線 東京駅発 時刻表 下り(土休日)
始発から午後12時まで

04	56
05	15 34 49
06	06 快16[府] 24 39 快49 52
07	快02[府] 08 快15 快20[府] 23 快36 40 快47 快49[府] 53
08	03 快09 快12[府] 19 快25 快32[府] 35 快41 43 快49[府] 53
09	快16[東] 05 快11 15 快22 快33[府] 35 快43 快47[府] 快51 53
10	03 快08 快12[府] 16 快22 33 快38 快47[府] 51
11	03 快08 快12[府] 17 23 快33[府] 36 快41 52
12	02 快08 快12[府] 23 快33[府] 36 快41 快48[府] 51

京葉線 蘇我駅発 時刻表 上り(土休日)
始発から午後12時まで

04	50
05	08 27 49 快57
06	07 快20 24 36 快44 53
07	快01 06 快14 21 快29 29 36 快44 52 快59
08	04 快17 21 快29 33 快45 49 55
09	快09 16 20 快35 38 快45 54
10	快04 16 快20 25 快40 45 53
11	快06 14 快24 32 快40 46 57
12	快04 12 快19 26 快40 46 57

※時刻表は8月7日現在のもので、当日、変更があるかもしれないので、注意してください。

海浜幕張駅から幕張メッセ(国際展示場9ホール:徒歩10分)

JR海浜幕張の駅から会場までは徒歩10分くらい。あつ〜い太陽の下を歩くので帽子など、暑さ対策をとっておこう。25日は平日なので会社に向かう人も多いと思う。ビル内を通り抜ける時は、迷惑がかからないように注意しようね。

🍴……レストラン
🚻……お手洗い
P……駐車場

当日幕張メッセ本館の方ではJAPAN DIY SHOWが開催中。工具や園芸に興味のある人は寄ってみてはどうかな? おくさんにはそっちで待っていてもらうのもアリ

スペースワールドに行くためのルール

NINTENDO SPACE WOLRD 2000

きちんとルールを守って幕張に行こう!!

友達や家族と一緒に行くともっと楽しい!
どうせなら友達や家族そろって遊びに行こう。

人のメーワクになることはやめよう!
ゴミのポイ捨て等、迷惑行為はレッドカード。

暑さ対策を忘れずに!
帽子は必須。水筒を持っていくのもいいかも。

大事な物は、なくさないようにしよう!
リュック等、動きやすい格好で行こうね。

残念ながらスペースワールドに行けないみなさんの為にこんなこと考えました!

編集部スタッフが代行して手帳を作ります。
各ページのチェックや、体験記などを書いて速攻で（次の本誌が出る前に）お送りします。欲しい方は下記の宛先にハガキでお送りください。抽選で10名の方に完成させた手帳をお送りします。

宛先 〒102-0074 東京都千代田区九段南1-5-13 (株)毎日コミュニケーションズ64ドリーム「手帳」係

はみ出しスペースワールド

会場となる新館9ホールの2Fには軽食が楽しめるカフェテラスがあるぞ。会場内で疲れたら、ここで一休みしてもいいかも。有名人も休んでいるかもよ?

幕張メッセ新館ホール9、10、11

ニンテンドウスペースワールド2000会場図

NINTENDO SPACE WOLRD 2000

広いホールに最新ゲーム&ハードが!!

会場は思ったよりも広いので疲れたらイスに座って休憩をとろう。また係員の指示には従おうね。

① セレビィプレゼントコーナー

セレビィ引換券を入手した人のみ、ここでセレビィをもらえるぞ。

■チェックした? □

② イベントゾーン

ポケモン着ぐるみショーや怪人ゾナーもやってくるんだって。チェックしてね。

■チェックした? □

③ GBC体験ゾーン

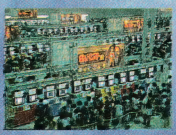

ゲームボーイカラーの新タイトルを遊ぶことができるぞ。早く遊びたいよ。

■チェックした? □

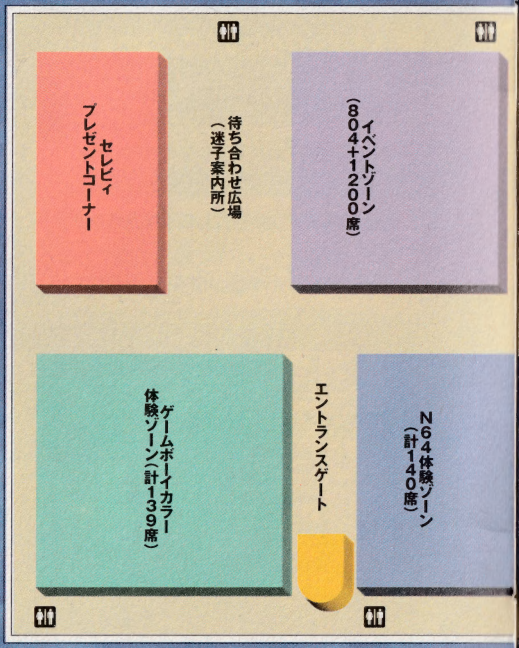

俺、私だけが発見した会場の秘密

君だけが気がついた会場の秘密をメモしておこう!!

前回大人気だった「スマブラ」大会は今回はなし。代わりに出展のない「ポケモンスタジアム金銀」のエキシビションマッチが開催されるみたいだ

会場でコレだけは気をつけよう!

◎風雨に注意

当日の天気は調べること。また、会場付近は風が強いので注意しておこう。

◎待ち時間に注意

長い待ち時間にイライラしないようにね。手帳でも読んでリラックスだ。

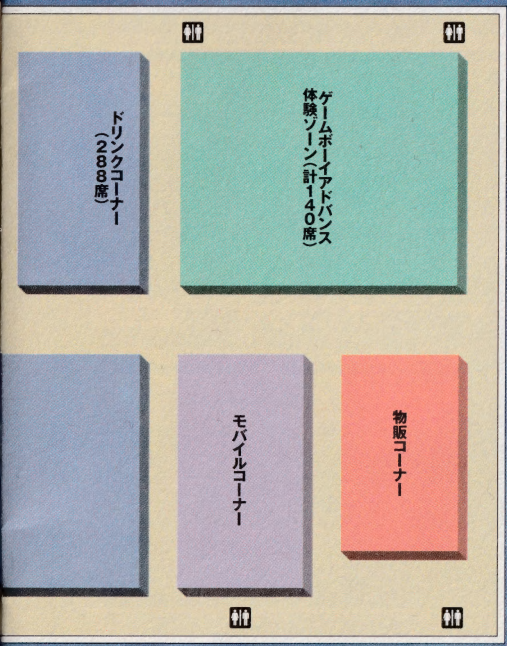

④ ゲームボーイアドバンス体験ゾーン

とにかく今回のスペースワールドの目玉はコレ。ウワサの新型ゲームボーイはどんな形なのか? どんな色なのか? 会場に行った君だけが体験できるのだ。

■チェックした? □

⑤ N64体験ゾーン

N64の最新作も、もちろん遊べるようになっているから、チェックしておこう。

■チェックした? □

⑥ モバイルコーナー

携帯電話とゲームボーイをつなぐ、新しい遊び方を提案するコーナーだ。一体どんなことができるのか? 興味のある人は、絶対チェックしておこうね。

■チェックした? □

⑦ 物販コーナー

記念品を買うならコレ。詳しい商品リストは12ページに掲載されているからチェックしておいてね。

■チェックした? □

⑧ ドリンクコーナー ■チェックした? □

⑨ トイレ ■チェックした? □

⑩ 宮本 茂さん ■チェックした? □

⑪ 64ドリーム編集者 ■チェックした? □

⑫ キャラクター着ぐるみ ■チェックした? □

イベントの詳しい時間帯は当日会場でチェックしておこう。思わぬゲームのCMやビデオでしか見られないタイトルもあるみたいだぞ。秘密っぽくていいでしょ。

出展タイトル数は全ハード合わせて83タイトル。そのうち全くの新規タイトルは半分以上という、隠し球だらけの展示会になりそうだ。絶対チェックでしょ。

注目の出展タイトルをドカッと紹介していくぞ!!

ここからは出展タイトルについて紹介していこう。会場に行く前に予習をしとくって感じかな。

NINTENDO64

出展タイトル数／14タイトル

新作タイトル一挙公開!!

まだ見ぬタイトルが続々と登場のN64。

罪と罰～地球の継承者～

●2人プレイ可能なガンアクション

任天堂／発売日未定／アクションシューティング

人類狩猟を本能とする「ルフィアン」に立ち向かうために、2人の少女が立ち上がった！美しいグラフィックに注目！

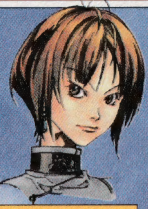

レフトポジション操作のガンアクションだ

美麗なグラフィックと深いストーリーが展開

■チェックした? □

カスタムロボV2

●期待のロボアクション再び!!

任天堂／発売日未定／ロボットアクションRPG

カスタマイズする楽しみとロボットバトルの迫力が話題だった人気ゲームの第2弾が登場。今回はどんなカスタムパーツやロボットが登場するのか?

今回も激しいバトルが楽しめそうだ

どんなロボが登場するのか楽しみだよね

■チェックした? □

風来のシレン2～鬼襲来! シレン城!～

●この秋一番の話題作だ!!

任天堂／9月27日予定／ダンジョンRPG

人気のダンジョンRPGが3DになってN64に登場。一度遊ぶと止められないハマり度はN64でも健在だ。君もふしぎなダンジョンに挑もう。

今回は3Dになってシレンが登場

シレンの子供時代という設定なんだ

■チェックした? □

©2000Nintendo ©2000NOISE(Marigul) ©2000 CHUNSOFT/すぎやまこういち

パーフェクトダーク

●悪の陰謀に立ち向かう特殊工作員

任天堂／発売日未定／3Dガンアクション

『ゴールデンアイ007』のシステムを使った期待のガンアクション。謎解きの要素も多く、様々な新要素が楽しみ。もちろん白熱の4人対戦も健在なのだ！

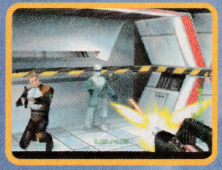

いろんな武器を駆使して、敵に立ち向かえ！

次々と明らかになる陰謀に巻き込まれていく

■チェックした？ □

動物番長（仮）

●ついに続報が明らかになる!!

任天堂（予定）／発売日未定／アクション

ナゾのタイトルとして発表されて以来、情報のなかったタイトルがついに発表＆プレイ可能になるぞ。動物世界を生き抜くことができるか？

なんとも不思議な感じのグラフィックだ

どんなゲームなのか、ぜひ体験してくれ

■チェックした？ □

ロックマンDASH～鋼鉄の冒険心～

カプコン／発売日未定／アクションシューティング

●あのロックマンがN64に初登場！

PSの同名タイトルの移植版。ロックマンが大活躍だ。

王道のアクションを楽しもう

■チェックした？ □

マリオパーティ3

任天堂／発売日未定／パーティゲーム

●パーティゲームの決定版!!

今年もまた家族みんなで盛り上がれそうだね。

ミニゲームは70種類以上だ

■チェックした？ □

どうぶつの森（仮）

任天堂／発売日未定／コミュニケーション

●全く新しいタイプのゲームだ

ふしぎな動物の森で愉快な動物たちと会えるぞ。

どんなゲームなんだろうね

■チェックした？ □

バンジョーとカズーイの大冒険2（仮）

任天堂／発売日未定／アクション

●あの冒険が再び始まる

あのコンビがN64に帰ってきた。今回の冒険は？

手応え満点のアクションだ

■チェックした？ □

「どうぶつの森（仮）」では春夏秋冬、朝昼晩と実際と同じ時間が流れるようになっているらしい。季節によって違うイベントが起こるのかな？

©Copyright Rare Ltd.2000.Rareware logo is a trademark of Rare.©2000 Sand Brunel(Marigul)(C)2000 CAPCOM
©2000Nintendo ©2000 HUDOSON SOFT©2000 Nintendo ©1998,2000Nintendo/Rare Game by Rare.

⬇今回初登場の『DDR』と『ミッキーズスピードウェイUSA(仮)』でディズニー旋風がN64に巻き起こりそうな感じ。ファンは要チェックだね。

ミッキーズスピードウェイUSA(仮)

任天堂／発売日未定／レース

●人気のミッキーがレースでバトル

ミッキー達のかわいいレースゲームが登場するぞ。

■チェックした?□

どの人気キャラが登場かな

エコーデルタ

任天堂／発売日未定／シミュレーション

●戦略もマップも無限だ

海底が舞台のストラテジーゲームが初公開だぞ。

■チェックした?□

どんなゲームになるのか?

WWFレッスルマニア2000

アスミックエースエンターテイメント/9月15日／プロレス

●迫力のプロレスゲームだ

アメリカで大人気のプロレスゲームが日本上陸。

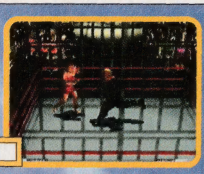

■チェックした?□

どんな技ができるのかな

現代大戦略 Ultimate War

メディアファクトリー／発売日未定／シミュレーション

●戦略SLGの最高峰だ

現代を舞台に究極の戦略SLGが登場するぞ。

■チェックした?□

SLG好きは要チェックだ

Dance Dance Revolution featuring Disney Characters(仮)

コナミ／発売日未定／音楽ゲーム

●ついにN64にダンスゲームが

待ちに待ったダンスゲームがついにN64で遊べるぞ。

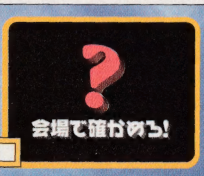

■チェックした?□

どんな曲が収録されるのか

あれあれ64DDのタイトルは?

なんと今回のリストには64DDタイトルはなし!! ガガーン、ちょっとショック。

『DT(仮)』はどーなる?

ちょっとだけ友人に自慢したくなるN64ソフト こんなところに気づいてしまいました

©2000 Disney All Rights Reserved Licensed to Nintendo ©2000 Clever Trick(Marigul)

ゲームボーイアドバンス

出展タイトル数／9タイトル

ついにベールを脱ぐウワサのNewマシン！

21世紀の夢のマシンを早くも体験

そして今回の大きな目玉、ゲームボーイアドバンス。この原稿を書いている今でさえ、アドバンスがどんな形でどんな色で、どんなボタンがあるのかは不明。こりゃもう幕張で直接確かめるしかないでしょ。まずは発表された新作ソフトを一挙に紹介しちゃうぞ。

◎ゲームボーイアドバンスに期待すること

- 其ノ一…軽く楽しくかっこよくあってほしい
- 其ノ二…21世紀を代表するゲームマシンになってほしい
- 其ノ三…たっくさんのゲームソフトが毎月出て欲しい

桃太郎まつり

●RPGとミニゲームが楽しいぞ

ハドソン／発売日未定／ボードゲーム

鬼たちの魔の手から、2度にわたり世の中を平和に導いた桃太郎。今度は平和になった世の中でのお話だ。カチカチ村で行われる祭りに招待された桃太郎は、村の中ではやっている「ゆうぎ」に大ハマリ！「ゆうぎ」を極める旅にでるぞ。

アドバンスの美しい画面。季節感もたっぷり

ミニゲームのような「ゆうぎ」で遊ぼう

■チェックした？ □

マリオカートアドバンス（仮）

任天堂／発売日未定／レース

●待ちに待った新作登場だ

あの熱狂レースゲームの新作はアドバンスに決定だ。

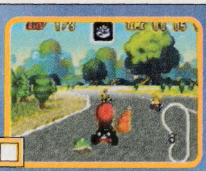

とにかく一押しです

■チェックした？ □

ロックマンEXE（仮）

カプコン／発売日未定／アクション

●ネット時代のロックマン！

ネットワークで多発するネットテロに立ち向かえ！

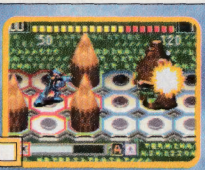

新生ロックマンをチェック！

■チェックした？ □

くるくるくるりん

任天堂／発売日未定／アクション

●愉快なタイトルのゲームだね

操作も超簡単なアクションゲームなんだって。

シンプルイズベストだね

■チェックした？ □

黄金の太陽

任天堂／発売日未定／RPG

●新作ファンタジーRPGだ

アドバンスのRPG第1弾。壮大なファンタジーだ。

制作はあのキャメロット

■チェックした？ □

とにかくアドバンスのタイトルには衝撃。特にあの「マリオカート」が携帯ゲームでいつでも、どこでも遊べるなんて!! もう感動の極みです。

©2000 HUDSON SOFT ©2000 Nintendo ©2000 Nintendo/Eighting ©2000 Nintendo/CAMELOT

コナミが急きょ発表したゲームボーイアドバンスの3タイトル。中でも『サイレントヒルAGB』はPS版の『サイレントヒル』とどう関連があるのか楽しみ。

ナポレオン

任天堂／発売日未定／その他

●ナポレオンが戦場を駆ける

アクション人事ウォーゲームという新しいゲームだ。

人の心をつかむSLGなんだ

チェックした？

サイレントヒルAGB

コナミ／発売日未定／テキストアドベンチャー

●あの恐怖がアドバンスで

例えようのない恐怖がアドバンスで味わえそうだ。

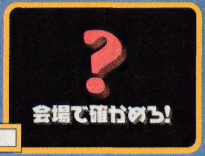

一体どんな画面になるのか

チェックした？

コナミワイワイレーシングアドバンス（仮）

コナミ／発売日未定／レースゲーム

●コナミの人気キャラが勢揃い

タイトルから察するに人気キャラのレースゲームかな。

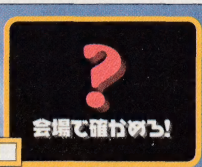

早く画面を見てみたいよ

チェックした？

ゴルフマスターAGB

コナミ／発売日未定／スポーツ

●ゴルフを極めるゲームなんだ

スポーツならお任せのコナミが送るゴルフゲームだ。

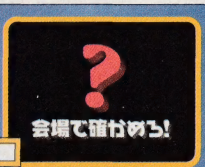

きれいな画面に釘付け?!

チェックした？

ゲームボーイカラー

出展タイトル数／60タイトル

そしてまだまだ現役最強のゲームマシン、ゲームボーイカラー。今回もたくさんのソフトが出展されるぞ。右のタイトルリストを見てくれ。???になっているタイトルはまだ秘密。でも会場ではわかるみたいだから、しっかりチェックしておいてくれ。

まだまだ現役ベテランの円熟ぶりを見よ!!

そしてさらにヒートアップのGBCだ

◎ゲームボーイカラー1億台突破!!

とにかく凄いゲームボーイ。全世界の1億人が同じハードで遊んでいるなんて、本当に夢のような話だよね。

ドンキーコング2001

任天堂／発売日未定／アクション

●21世紀もドンキーが主役

超美麗な画面のドンキーがまたまたやってくれました。すごいよね。

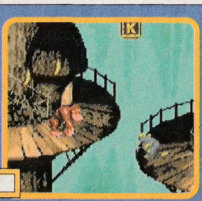

本当にきれいな画面なんだよね

チェックした？

怪人ゾナー

任天堂／発売日未定／なぞベンチャー

●出ました!! 超人気者です

あの怪人ゾナーが登場するナゾベンチャーゲームなんだ。

子供達には大人気の怪人ゾナーなんだ

チェックした？

©2000 Nintendo©1994,2000Nintendo.Game by Rare.Rareware logo is a Trademark of Rare.
©SHO-PRO· ETV TOKYO©2000 SMDE©2000Nintendo

チェックした?

N64【Nintendo64タイトル】

WWFレッスルマニア2000	アスミック・エース エンタテインメント
ロックマンDASH～鋼の冒険心～	(株)カプコン
Dance Dance Revolution Disney Dancing Museum	コナミ(株)
現代大戦略 Ultimate War	(株)メディアファクトリー
罪と罰～地球の継承者～	任天堂(株)
マリオパーティ3	任天堂(株)
どうぶつの森(仮)	任天堂(株)
風来のシレン2～鬼襲来!シレン城!～	任天堂(株)
パーフェクトダーク	任天堂(株)
バンジョーとカズーイの大冒険2(仮)	任天堂(株)
ミッキーズスピードウェイUSA(仮)	任天堂(株)
カスタムロボV2	任天堂(株)(予定)
動物番長(仮)	任天堂(株)(予定)
エコーデルタ(仮)	任天堂(株)(予定)

GBA【ゲームボーイカラータイトル】

サイレントヒルAGB(仮)	コナミ(株)
コナミワイワイレーシングアドバンス(仮)	コナミ(株)
ゴルフマスターAGB(仮)	コナミ(株)
ロックマンEXE(仮)	(株)カプコン
桃太郎まつり	(株)ハドソン
マリオカートアドバンス(仮)	任天堂(株)
くるくるくりん	任天堂(株)
黄金の太陽	任天堂(株)
ナポレオン	任天堂(株)

GBC【ゲームボーイカラータイトル】

Dance Dance Revoluteion GB2	コナミ(株)
ポップンミュージックGBアニメーションメロディ	コナミ(株)
ポップンミュージックGBディズニーチューンズ	コナミ(株)
エアーフォースデルタ(仮)	コナミ(株)
ミニゲームはじめました(仮)	コナミ(株)
ビートマニアGBガッチャミックス2	コナミ(株)
パズルボブルミレニアム	(株)アルトロン
グランドカジノ	(株)アルトロン
JETでGO!	(株)アルトロン
ビリヤードクラブ	(株)アルトロン
スーパーロボットピンボール	(株)メディアファクトリー
テイルズオブファンタジア なりきりダンジョン	(株)ナムコ
冒険COMダンジョン ドルルアーガ	(株)ナムコ
ポケットキング	(株)ナムコ
ポップンポップ	ジョルダン(株)
ハムスター倶楽部2	ジョルダン(株)
ハムスター倶楽部 あわせてチュー	ジョルダン(株)
ハムスターパラダイス3(ちゅりー)	(株)アトラス
真・女神転生デビルチルドレン 黒の書	(株)アトラス
真・女神転生デビルチルドレン 赤の書	(株)アトラス
ウィザードリィ	アスキー(株)
ウィザードリィII リルガミンの遺産	アスキー(株)
ウィザードリィIII ダイヤモンドの騎士	アスキー(株)
スターオーシャン ブルースフィア	(株)エニックス
ドキドキ伝説 魔法陣グルグル	(株)エニックス
コマンドマスター	(株)エニックス
???????????????????	(株)バンプレスト
???????????????????	(株)バンプレスト
???????????????????	(株)バンプレスト
携帯電獣テレファング スピードバージョン	スマイルソフト(株)
携帯電獣テレファング パワーバージョン	スマイルソフト(株)
パズルデショーブヨ! ウータマちゃん	加賀テック(株)
ぼくのキャンプ場	加賀テック(株)
コトバトル	(株)アルファスターソフト
ギミックランド	(株)アルファスターソフト
ポケットクッキング	(株)J・ウイング
GO!GO!ヒッチハイク2	(株)J・ウイング
シルバニアファミリー2(仮)	(株)エポック社
ゴン太のおきらく大冒険	(株)レイアップ
BoonBoonカブーン	(株)キャップス
ぽけっとぷよぷよ～ん	(株)コンパイル
グランディア パラレルトリッパーズ(仮)	(株)ハドソン
ブレイブサーガ 新章アスタリア	(株)タカラ
???????????????????	MTO(株)
くるくるとなかよし	(株)スティング
大刀(DAIKATANA)	コトブキシステム(株)
電車でGO!2	(株)サイバーフロント
ソロモン	テクモ(株)
牧場物語GB3～ボーイ・ミーツ・ガール～	(株)ビクターインタラクティブソフトウェア
新世紀エヴァンゲリオン麻雀補完計画	キングレコード(株)
ザ・ブラックオニキス	(株)ビーピーエス
ロックマンXサイバーミッション	(株)カプコン
六門天外モンコレナイトGB	(株)角川書店
ドンキーコング2001	任天堂(株)
伝説のスタフィー(仮)	任天堂(株)
ポケモンでパネポン	任天堂(株)
怪人ゾナー	任天堂(株)
ゼルダの伝説 ふしぎな木の実 大地の章(仮)	任天堂(株)
とっとこハム太郎 ともだち大作戦でちゅ	任天堂(株)
テニスGBカラー(仮)	任天堂(株)

はみ出しスペースワールド

???のタイトルはいずれも人気キャラクターが登場するゲーム。ヒントは「…」「…」「…」「…」。これでわかったかな?

これこそ本命!

ゲームボーイアドバンス大予想!

●会場に行く前に、君なりのゲームボーイアドバンスについて考えて、そして行動してみよう。

それは「モバイル21」設立のNEWSとともに全世界を駆け抜けた!

右は1999年の9月に発表されたGBAのスペックだ。実際はどう変わっているのか。詳細は来月号の本誌でね。

当時発表されたスペック/ゲームボーイアドバンスの仕様(1999/9)

●CPU	メモリ内蔵32ビットRISC-CPU(英国ARM社製CPUコア採用)
●LCD	反射TFTカラー液晶
●画面サイズ	40.8mm×61.2mm(縦×横)
●解像度	240×160ドット
●最大同時発色数	6万5千色
●外形寸法	約80mm×115mm×25mm(高さ×縦×横)
●重量	約140g
●電源	単3アルカリ乾電池
●連続使用時間	20時間
●発売予定	2000年8月
●生産数量	未定
●販売価格	未定

君が想像したGBAをかいてみよう!!

君が考えたアドバンスの絵を描いてみよう。会場で出会った友達と見せっこするのもいいかも。

MY DESIGN

こんな機能がついているといいんじゃないか!

- ●声で電源が入る?!
- ●ドルフィンとつながる
- ●時計機能とカレンダー
- ●落としても壊れない
- ●幸せになれる

本体色は何色か想像しよう

●黒●青●赤●黄緑●白●金
●銀●スケルトン●桃●赤と黒

GBA僕、私なりの評価

- ●デザイン
- ●ネーミング
- ●イカス度
- ●自慢したくなる度
- ●買いたい度

実際はこーだったゲームボーイアドバンス

●色　●形　型
●さわった感じ
●ボタン類
●絶対ほしい?　YES　NO
●私はこー思う

ゲームボーイアドバンスの形は従来の縦型か、もしくは横型では?! という憶測が乱れ飛んでいる。さて、実際はどっちだったのかな。確かめてみて。

21世紀の大本命!

ドルフィン(仮)大予想!!

●続いて、今回は大々的な発表がなかったドルフィンも、想像してみよう。いつ見られるのかな。

それは松下電器との提携NEWSとともに全世界を駆け抜けた!

これまた1999年の発表当時のスペック。難しすぎてDVDを使うってことくらいしかわかんないんだよね…。

ドルフィン発表同時のスペック(1999.5)

●CPU	IBMカスタムプロセッサー(POWER PCアーキテクチャー)
●動作周波数	400MHZ(半導体プロセス0.18ミクロン、カッパーテクノロジー)
●グラフィックス	米国ArX社と共同設計フルカスタム・システムLSI(動作周波数:200MHZ) DRAM混載プロセス
●メモリユニット	高速DRAMテクノロジー
●ソフト供給メディア	松下電器DVDテクノロジー (強化コピープロテクト技術採用)

君が想像したドルフィンをかいてみよう!!

これまた君が想像したドルフィンを描いてみよう。

MY DESIGN

こんな機能がついているといいんじゃないか!

- ●64DDとつながる
- ●柔らかい手触り
- ●目で電源が入る
- ●コンパクト
- ●幸せになれる

本体色は何色か想像しよう

●黒●グレー●ツートン●白
●メタリック●シルバー●ゴールド
●スケルトン●チタン●赤と黒

ドルフィンまだ見ぬ夢CHECK

●発売時期は	年	月ごろ
●値段は?	円	
●メディアは?メモリーカードは?		
●同時発売タイトルは?		
●64DDとつながる?	YES	NO

実はプレスだけが見たドルフィン

●色	●形	型
●さわった感じ		
●ボタン		
●絶対ほしい?	YES	NO
●私はこー思う		

IBM出レスポーズスクールド

でもどうやら、関係者だけはドルフィンを見ることができるらしい。会場で関係者を見つけたら頼み込んで、どんなだったかを聞いてみるのもいいかも。

Nintendo Space World 2000

イベント&物販コーナーガイド

●続いてはイベントスケジュールだ。達成したら本誌についている幸せシールを貼ってね。

イベント団員手帳

着ぐるみショーに関しての正確な時間は、会場で確認してね。

物販コーナー取り扱い予定商品

販売商品は変更される場合もあるぞ。

チュンソフト	マムルボンボン(ぬいぐるみ)	¥2820
チュンソフト	風来のシレンまんじゅう(6個入り)	¥840
チュンソフト	風来のシレン2・ひみつの巻物(書籍)	¥780
チュンソフト	風来のシレン・4コママンガ無笑いのツボ(書籍)	¥310
チュンソフト	風来のシレン2・キャラクターシール	¥150
チュンソフト	風来のシレン2・ポストカード	¥3980
トミー	モンコレキーチェーン エンテイ・アンノーン・ピチュー兄・ハネッコ・デルビル・カポエラー・ピィ・ププリン	¥500
トミー	DXフィギュアコレクション エンテイ	¥800
トミー	てのひらピチュー	¥1300
トミー	ちびコロスタンプ ピチュー兄・弟・ピカチュウ・ハネッコ・チコリータ・ワニノコ・ヒノアラシ	¥250
トミー	ポケモンぬいぐるみ ピチュー兄	¥1200
トミー	ポケモンぬいぐるみ ピチュー弟(市販品)	¥1200
トミー	ポケモンぬいぐるみ(大)ピチュー兄	¥3800
トミー	ポケモンぬいぐるみ(大)ピチュー弟(市販品)	¥3800
トミー	ピチューのカチューシャ	¥700
トミー	おめん ピチュー	¥300
読売	スクイーズキーホルダー(マリオ)	¥680
読売	ストラップ(マリオ)	¥810
読売	スクイーズキーホルダー(カービィ)	¥520
読売	ティンクルストラップ(カービィ)	¥420
読売	ティンクルストラップ(デデデ大王)	¥420
読売	ティンクルストラップ(ワドルディ)	¥420
読売	プチマスコットホルダー(カービィ)	¥310
読売	プチマスコットホルダー(デデデ大王)	¥310
講談社	プチマスコットホルダー(ワドルディ)	¥310
MF	モンスターボールバッジ	¥500
MF	ピチューとピカチュウバッジセット	¥800
MF	カードゲーム	¥600
MF	サントラCD	¥2400
ムービック	下敷き 結晶塔の帝王	¥300
ムービック	下敷き ピチューとピカチュウ	¥300
ムービック	ノート 結晶塔の帝王	¥300
ムービック	ノート ピチューとピカチュウ	¥300
ムービック	メモ帳 結晶塔の帝王	¥300
ムービック	メモ帳 ピチューとピカチュウ	¥300
ムービック	クリップファイル 結晶塔の帝王	¥400
ムービック	クリップファイル ピチューとピカチュウ	¥400
ムービック	アンノーンマグネット	¥700
ムービック	ミニタオル	¥400
ムービック	うちわ	¥400
ムービック	ラバーキーホルダー エンテイ	¥800
ムービック	ラバーキーホルダー ピチュー兄弟	¥800
任天堂	カードヒーロー・トレーディングカードゲームスタートセット	¥1470
任天堂	カードヒーロー・トレーディングカードゲーム第1弾「モンスター&マジック」	¥120
任天堂	カードヒーロー・トレーディングカードゲーム第2弾「マジカルハイパーワールド」	¥120
任天堂	カードヒーロー・トレーディングカードゲーム第3弾「ストレンジ・カインド」	¥120
任天堂	ドンキーコング・カードゲーム第3弾ブースターパック「DK64パック」	¥280

⬇実は各イベントの詳細な時間は8月2日現在、まだ不明です。詳しくは会場に行って時間を確認してください。中途半端でごめんよ〜。

時間待ち対策!!

ドリームスーパーピクロス

●ゲームの待ち時間って長いよね～。そんな時は暇つぶしに、このピクロスでも遊んでね。

ピクロスの遊び方

●数字は塗りつぶすマスの連続した数だ。例えば、9とある場合はその列に9個、連続してマスを塗れるってこと。2個以上の数字がある、数字と数字の間には必ず1つ以上の空白が入るんだ。

何のお面かな?

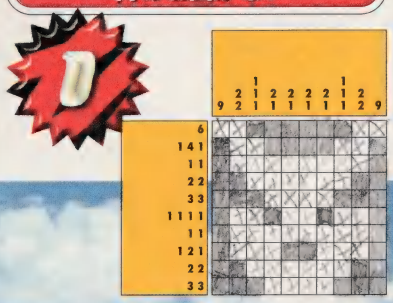

岩が大好きな…

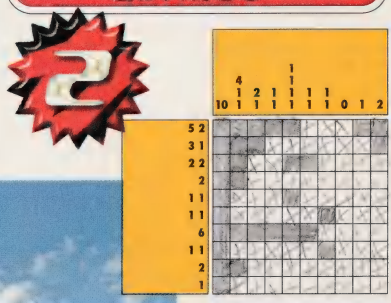

何のキャラかわかるかな?

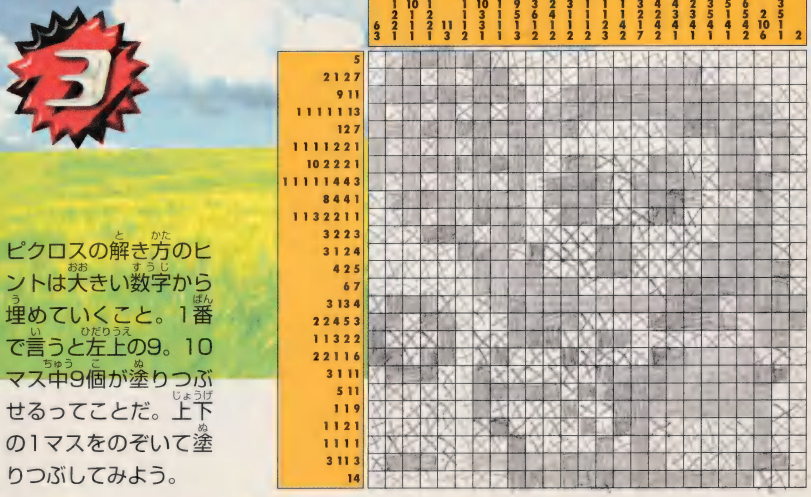

ピクロスの解き方のヒントは大きい数字から埋めていくこと。1番で言うと左上の9。10マス中9個が塗りつぶせるってことだ。上下の1マスをのぞいて塗りつぶしてみよう。

大きなピクロスは結構難しいぞ。3つのピクロスを作ったのは中植せんせ。せんせの好きなキャラってのが大ピクロスのヒントになるかな。

Nintendo Space World 2000

おのんのサインをしらおう!!

●会場で見かけた有名人のサインをもらおう。でもあんまり無理矢理押し掛けちゃダメだぞ。

会場ではゲームクリエイターや各方面の有名人がふらりと歩いていることも多い。こっそりつけて手があいてそうな時にサインをねだってみよう。

こんな人を見た、会った CHECK!

- 宮本茂さん □
- 本郷好尾さん □
- 山内社長 □
- 今西さん □
- 伊藤アシュラさん □
- 糸井重里さん □
- 岩田 聡さん □
- 岡本吉起さん □
- ルイージの着ぐるみ □
- コナミのコンパニオン □
- 怪人ゾナー □
- 高橋宏之さん □
- 高橋秀五さん □

Nintendo Space World 2000

お友達GETシールをはろう!!

●本誌についているシールに名前などをかいて、会場で出会った人と交換してみよう。

SEAL シールをはってね!	SEAL シールをはってね!	SEAL シールをはってね!
SEAL シールをはってね!	SEAL シールをはってね!	SEAL シールをはってね!
SEAL シールをはってね!	SEAL シールをはってね!	セレビィGETシール 会場でセレビィをGETしたら、ポケットプリンタでシールにしてはってみよう。 SEAL シールをはってね!
SEAL シールをはってね!	SEAL シールをはってね!	

目標お友達GET数

人

こんな人とも、お友達になったのだ!!

改造マシン等で入手したセレビィは、しょせん二セモノ。この会場のみで入手できるのが、正真正銘の本物のセレビィなんだ。

Nintendo Space World 2000

NSW2K夢日記

●今日の楽しい想い出を絵日記にしてとっておこう。夏休みのいい想い出になったかな？

月　日（　曜日）

天気

⬇編集部代行手帳（P1参照）をゲットできた方には、もれなく中植せんせのスペシャル絵日記を描いてお送りします。せんせのファンなら要チェック。

64ドリーム10月号別冊付録「NSW2Kハンドブック」

●よろしければ下記のアンケートに答えて編集部に送ってください（裏がハガキになっているよ）。FAXでもOKです（その際、名前と住所をどこかに書いて置いてね）
送ってくれた中から抽選で10名にNSW2000スペシャルグッズをプレゼントします。

10月号別冊アンケート

1 あなたはスペースワールド2000に行きましたか?

1. 行った　2. 行かない　3. 行けなかった

2 1.で行ったと答えた方は何日に行かれましたか?

1. 25日　2. 26日　3. 27日　4. 3日全部

3 出展タイトルで興味のあるゲームを3つあげてください

4 ゲームボーイアドバンスについてお聞きします

① 発売されたら買いますか?

1. 絶対買う　2. 買うと思う
3. 絶対買わない　4. 買わないと思う
5. ソフト次第で買う　6. 買ってもらいたい
7. しばらくは様子をみる

② 携帯電話との接続サービスに興味はありますか？

1. ある　2. ない　3. よくわかりません　4. 値段次第

5 ニンテンドウスペースワールドについてお聞きします

1. 来年も行きたい　2. もう行かない　3. 地方でもやってほしい

6 64ドリームは今後どうあるべきだと思いますか？

1.N64中心　2.GBA中心　3.ドルフィン中心　4.全て平均的に

7 その他、ご意見ご感想などお好きなことを書いてください

The 64DREAM N64&ゲームボーイ大好きマガジン

64ドリーム10月号別冊付録

ニンテンドウスペースワールド2000ハンドブック

郵便はがき

申し訳ないが
50円切手を
貼ってたもれ

1 0 2 - 0 0 7 4

東京都千代田区九段南1-5-13
(株)毎日コミュニケーションズ
The 64DREAM 編集部
「NSW2Kドキドキアンケート」係

フリガナ		生年月日	性別	年齢
お名前				
ご住所	〒 都道府県　市区郡 TEL（　　）			

好きなセリフをお書きください

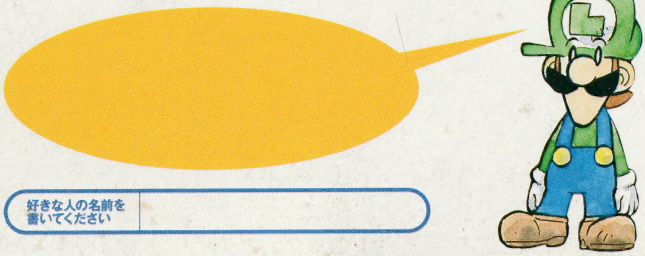

好きな人の名前を書いてください	